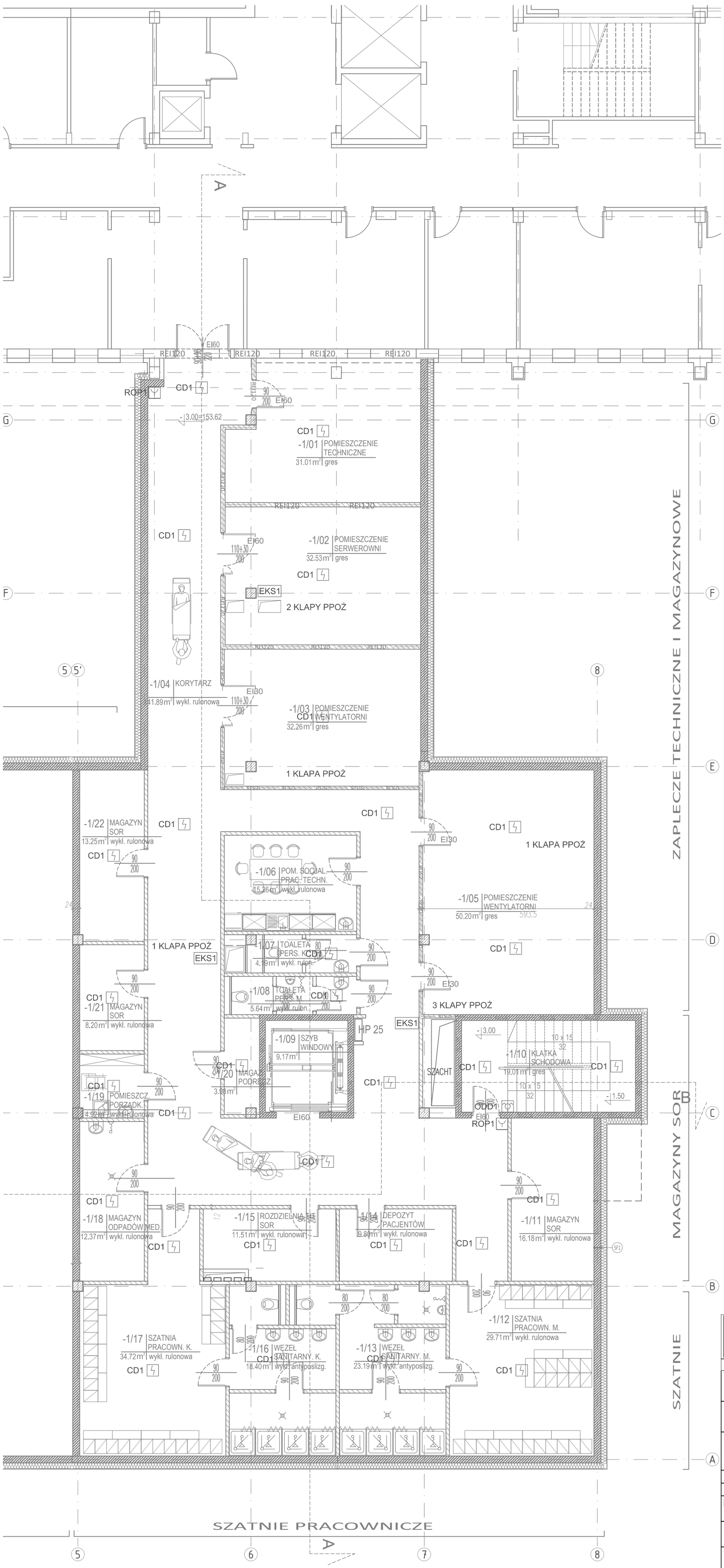

COD	- Centrala oddymiania
EKS1	- Element kontrolno-strujący 4 wej, 4wyj.
ODD1	- Przycisk oddymiania
PP	- Przycisk przewietrzania
CD1	- Czujka dymu odptczna
CD*1	- Czujka dymu odptczna w przestrzeni m.sufit.
CZ1	- Czujka zasysajaca
OWZ	- Optyczny wskaźnik zadziałania czujki
ROP1	- Ręczny ostrzegacz ppoż.
PWP	- Przeciwpożarowy wyłącznik prądu
PWP UPS	- Przeciwpożarowy wyłącznik prądu UPS

BSIPSZ
BIURO STUDIÓW I PROJEKTÓW SŁUŻBY ZDROWIA

tel.: 71 355 73 66 ● fax: 71 355 74 31 ● e-mail: poczta@bsipsz.pl ● web: www.bsipsz.pl

jednostka projektowa:	BIURO STUDIÓW I PROJEKTÓW SŁUŻBY ZDROWIA WE WROCŁAWIU SP. Z O.O. pl. Solidarności 1/3/5 ; 53-661 Wrocław
inwestor:	POWIATOWE CENTRUM MEDYCZNE W GRÓJCU SP. Z O.O. ul. Ks. Piotra Skargi 10 ; 05-600 Grójec
temat:	BUDOWA SZPITALNEGO ODDZIAŁU RATUNKOWEGO Z WYPOSAŻENIEM WRAZ Z BUDOWĄ LĄDOWISKA DLA ŚMIGŁOWCÓW RATUNKOWYCH LOTNICZEGO POGOTOWIA RATUNKOWEGO W POWIATOWYM CENTRUM MEDYCZNYM W GRÓJCU

ZESPÓŁ PROJEKTOWY:

elektryka:		nr uprawnień:	podpisy:
projektant:	mgr inż. Leszek Tarnogrodzki uprawnienia w specjal. elektrycznej bez ograniczeń	OPL/0310/PWOE / 07	
sprawdzający:	mgr inż. Karol Wujec uprawnienia w specjal. elektrycznej bez ograniczeń	OPL/0737/POOE/11	

temat rysunku: INSTALACJA PPOŻ PIWNICY SZPITALNY ODDZIAŁ RATUNKOWY Z IZBĄ PRZYJĘĆ	stadium:	PROJEKT BUDOWLANY	
	branża: ELEKTRYKA	data: 02.2017	
	skala: 1:100	nr rysunku: EB-06	